

森給食 12月 特選品

2014.12

冷凍 とびうお ミンチ



八丈島産
東京都八丈島で、2月～5月
に漁獲された「とびうお」を、
ミンチにしました。

いわし すり身



千葉県産
銚子で漁獲、館山で加工

助宗ダラ すり身



ロシア産

グキ すり身



ベトナム産

森給食 12月 特選品

2014.12

特 価 秋 鮭



北海道産

特 価 さ ぼ



ルウエー産

特 価 イ カ 鹿の子入り



ペルー産

森 給 食 株式会社

TEL 047-320-5131
FAX 047-320-5136

おすすめ品

2014.12

船橋産 冷凍 本ビノス貝 カット

東京湾内で繁殖している外来種。北アメリカ原産で、クラムチャウダーに使用されるなど、北米では重要な食用貝です。外国船舶のバラスト水に稚貝が混ざり、船橋三番瀬に定着しました。船橋などで漁獲を始め、2000年代に入ってから流通し始めました。現在ではアサリと並び、大量に水揚げされています。



本ビノス貝・小松菜・人参のご当地シチュー



本ビノス貝の炊き込みご飯



千葉県産 冷凍 あさり むき身

千葉県産の大粒のあさりを手剥きし、真空パックでおいしさを閉じ込め冷凍しました。流水解凍ですぐ調理出来ます。日本に2台しかない機械で、6,000気圧をかけ、あさを開かせて、剥きます。この気圧をかけることにより、滅菌効果もあります。



くじら

ながす鯨

アイスランド産

2014.12

1月の給食週間に、千葉県の郷土料理をご提案。

ながす鯨は、柔らかく、食べ易いのが特徴です。

長年受け継いだ郷土料理を、学校給食から次世代に。

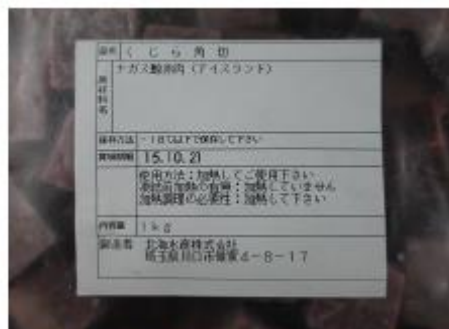

角切り (2×2×2cm) 冷凍

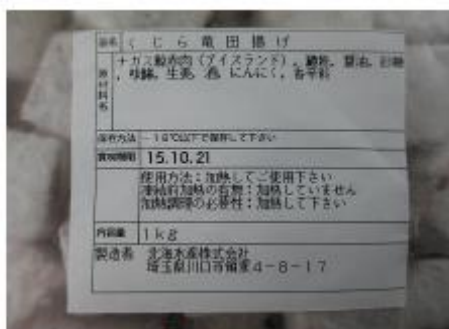

竜田揚げ (2×2×2cm) 冷凍

締め切り (角切り・竜田揚げ共に) 12/10(水)

お手数ですが、下記欄にご記入の上、FAXお願い致します。

発 注 書

月 日

| | | |
|-----|-----|------|
| 貴校名 | | |
| 納品日 | 角切り | 竜田揚げ |
| / | kg | kg |
| / | kg | kg |

<FAX 047-320-5136> **森給食(株)**

TEL047-320-5131

森給食 12月 特選品

2014.12

カラスガレイ

ロシア産

フライ、ムニエル、煮つけに適しています。



アブラガレイ

アメリカ産

身が柔らかく、フライに適しています。



はたはたドレス

兵庫県産



約8g



約13g

森給食 11月 12月 特選品

2014.12

特 価 本 ぶ り

北海道産



特 価 ま だ ら

ロシア産



特 価 助 宗 だ ら

ロシア産



森 給 食 株式会社

TEL 047-320-5131
FAX 047-320-5136

